

DIGITAL

MBA

Gestão em Saúde Pública



EAD



POR QUE ESCOLHER O ITH?

O mercado **não** absorve amadores! Você já ouviu ou pode ter visto isso de perto. O ITH está há mais de 6 anos no mercado, se tornou referência em educação e conquistou a nota 5 no MEC no EAD, conceito máximo de uma Instituição de Ensino Superior (IES).

Formou mais de 5 mil alunos, está presente em 6 países e desenvolveu uma metodologia exclusiva de aprendizagem chamada **ITH 4.0**.

Se você quer transformar a sua vida através de uma educação de excelência, que o prepara para o mercado, com docentes altamente qualificados, o ponto mais alto de sua vida **COMEÇA AQUI!**

METODOLOGIA DE APRENDIZAGEM ITH 4.0

1

FOCO NA
EXPERIÊNCIA
PRÁTICA DO
MERCADO;

2

INTERAÇÃO E
CRIATIVIDADE POR
MEIO DA
GAMIFICAÇÃO;

3

CONSTRUÇÃO DO
SEU MODELO DE
NEGÓCIO FUTURO;

4

DESENVOLVIMENTO
DA LIDERANÇA,
GESTÃO E
EMPREENDEDORISMO.



NOSSA CASA

Não é sobre a estrutura moderna e grandiosa, mas sobre um ambiente totalmente humanizado, inovador, confortável e ético.

- **SALAS DE AULA** climatizadas;
- **MESAS E CADEIRAS** estofadas, ajustáveis para metodologias ativas;
- **EQUIPAMENTOS TECNOLÓGICOS** de áudio, som e imagem;
- **QUADRO DE VIDRO E TELÃO** em todas as salas;
- **LABORATÓRIO DE SIMULAÇÃO** realística e clínica escola equipadas;
- **ATENDIMENTO 24 HORAS** pela Helena, nossa atendente virtual;
- **PLATAFORMA MULTICANAL HUMANIZADA** e de resposta rápida aos alunos.



CONHEÇA A FACULDADE
ATRAVÉS DO **TOUR VIRTUAL**

TRANFORMITH



A **IES** possui um projeto inovador de levar o conhecimento a todos os alunos e à comunidade de forma gratuita. Assim, todos os alunos têm acesso:

- À Comunidade **Alunith** onde estão alunos, ex-alunos e docentes para Networking;
- Página de conteúdo e dicas atualizadas nas redes sociais;
- Blog com notícias semanais sobre as áreas dos cursos;
- PodCast com os melhores especialistas do mercado em gestão e saúde.
- Plataforma E-commerce com vários cursos incríveis e bônus para você se capacitar ainda mais.



 ITH

SOBRE A PÓS-GRADUAÇÃO EM GESTÃO PÚBLICA EM SAÚDE

Um cargo na administração de instituições públicas de saúde, tanto ao nível municipal, estadual ou federal, é algo almejado por muitas pessoas. Principalmente, devido à estabilidade, segurança e bons salários. Por outro lado, para quem já trabalha no setor público em cargo comissionado, a preocupação é: buscar maior qualificação. Para isso, nada melhor do que fazer um curso de pós-graduação em Gestão Pública em Saúde.

Gerenciar um sistema de saúde implica em administrar recursos humanos, financeiros, sanitários e logísticos, bem como acompanhar seus processos. Tudo para garantir a segurança e a qualidade da prestação de um serviço de excelência.

Sendo assim, o curso é uma das alternativas mais indicadas para os profissionais da área que buscam o crescimento na carreira. Isso porque oferece ferramentas para auxiliar na implantação de projetos diversos nesse setor, atualização do conhecimento e troca de experiências nos principais segmentos de atuação, seguindo os princípios de universalidade, equidade, integralidade e racionalidade de ações. Em contrapartida, também pode preparar na questão da liderança e resolução de problemas.



O curso visa formar profissionais capazes de elaborar, gerenciar e avaliar ações para melhorar a qualidade de vida das pessoas, diagnosticar e analisar cenários políticos, econômicos, legais e sociais, sempre visando a eficiência no uso dos recursos públicos no segmento saúde.



EAD



**6 ou 12
meses**



440 horas

QUEM PODE FAZER ESTE CURSO?

Público Alvo: área multiprofissional. Enfermeiros, Farmacêuticos, Biomédicos, Médicos, Fisioterapeutas, Psicólogos, Nutricionistas, Biólogos, Administradores, Contadores, Advogados, Profissionais de RH e todos demais profissionais que desejam atuar na área de Gestão Pública em Saúde:

- Cujas carreiras atuais ou futuras exijam buscar novos níveis de formação acadêmica;
- Possuem conhecimentos ainda insuficientes na área e sabem que o aprofundamento os tornará capazes de se diferenciarem no mercado, além de conseguirem melhorar processos, promover padronizações e excelência em gestão;
- Tenham por missão a construção e aplicação de políticas públicas visando o desenvolvimento local ou regional, assim como o entendimento sobre as legislações públicas.
- Que já estejam atuando ou que tenham interesse em ingressar no setor público, em todos os níveis de governo (federal, estadual, distrital e municipal), em atividades como gestão, direção, assessoria, consultoria, auditoria de instituições de saúde pública;
- Servidores públicos e agentes políticos graduados, bacharéis em Ciências Sociais, Ciência Política, Administração, Direito, Economia, Ciências Contábeis, profissionais da saúde e demais graduados com motivação e potencial para a realização de estudos acadêmicos aplicados à administração de instituições de saúde pública.



**ITH com nota máxima na modalidade
EAD no MEC com Conceito 5, com
portaria nº 05/19 - DG.**



Vagas

As vagas são limitadas por turma e abertas novas turmas semestralmente, portanto garanta de imediato a sua vaga para não ficar esperando.

Início

Acesso imediato após a sua matrícula, **COMECE AGORA.**

Acesso à Plataforma

O acesso à sala de aula virtual da especialização pode ser realizado utilizando *tablets*, *notebooks*, computadores ou mesmo o celular *smartphone*, quando e onde quiser, assim você terá flexibilidade para se capacitar, visto que o tempo é recurso escasso.

Ambiente Virtual de Aprendizagem

O ambiente virtual de aprendizagem é intuitivo, simples e garante total autonomia ao aluno, contendo vários recursos de aprendizagem e acompanhamento:

- Calendário acadêmico;
- Acesso a notas e faltas;
- Acesso ao conteúdo;
- Acesso ao status de andamento;
- Acesso ao seu plano financeiro, parcelas e status de pagamento;
- Acesso ao seu Contrato Educacional;
- Acesso à Secretaria virtual com opção de requerimentos;
- Fórum;
- Emissão de certificado por módulo cursado de forma automática, após aprovação;
- Personalização do seu perfil como aluno;
- Upload de toda a sua documentação online;
- Novidades do ITH;
- Acesso a bônus exclusivo para alunos, para todos os outros nossos cursos;
- Tutor para acompanhamento do aluno e melhor experiência.

Cronograma

Todas as disciplinas cursadas ficarão disponíveis após a sua matrícula durante toda a pós-graduação e mais 3 meses de acesso bônus para você aproveitar mais.

As atualizações permanentes dos conteúdos, estarão disponíveis para você estudar e rever os conteúdos quantas vezes quiser.

Material Didático

Estão inclusos na pós-graduação:

- ✓ Videoaulas com os maiores especialistas da área;
- ✓ Material denso e completo no formato de infográfico;
- ✓ Vídeos de referência complementares;
- ✓ Games;
- ✓ Questões Aprenda Mais;
- ✓ E-books;
- ✓ Textos de autoria do docente;
- ✓ Estudo de casos clínicos;
- ✓ Material complementar científico e/ou de referência na área;

OBS: você pode baixar todos os materiais complementares para acessar offline.

Pré-requisitos

Ter concluído a graduação independente da área do conhecimento.



 ITH

CONTEÚDO PROGRAMÁTICO



1. SISTEMAS PÚBLICOS DE SAÚDE

Professor(a): Mirian Cristina de Oliveira

Titulação: Mestra

Mini currículo: Mestra em Educação pela Pontifícia Universidade Católica de Goiás. Graduada em ENFERMAGEM pela Faculdade União de Goyazes (2011). Pós-Graduação Lato Sensu em EPIDEMIOLOGIA, VIGILÂNCIA E GESTÃO DE SERVIÇOS DE SAÚDE e em EDUCAÇÃO NA SAÚDE PARA PRECEPTORES DO SUS. Membro Titular da Comissão Própria de Avaliação da Escola de Saúde de Goiás e da Comissão Permanente de Integração Ensino-Serviço do Estado de Goiás (CIES). RESUMO: Mestre em Educação, Enfermeira, Especialista em Epidemiologia, Vigilância, Gestão em Saúde e SUS. Membro Titular da CPA da Escola de Saúde/Go e da CIES/Go.

Ementa: Processo de criação do Sistema Único de Saúde numa perspectiva social e histórica. A importância do Movimento pela Reforma Sanitária no contexto brasileiro pela democratização do acesso à saúde. A Constituição Federal e a ampliação dos direitos de cidadania. Arcabouço jurídico legal do SUS. Conceitos ampliados de saúde e políticas intersetoriais.



2. ASPECTOS ORGANIZACIONAIS E OPERACIONAIS REDE DE ATENÇÃO À SAÚDE

Professor(a): Dayse Edwiges Carvalho

Titulação: Mestra

Mini currículo: Possui graduação em enfermagem pela Universidade Federal de Goiás (2010) e Mestrado em Enfermagem pela Universidade Federal de Goiás (2018). Atualmente é professor substituto da Faculdade de Enfermagem da Universidade de Brasília, UNB, Campus Ceilândia. É professor horista dos Institutos: ITH - Instituto Health de Pós-Graduação; IBEED - Instituto Brasileiro de Extensão Educacional; IPGEB - Instituto de Pós-Graduação em Enfermagem de BSB. Professor convidado do Centro Goiano de Ensino Pesquisa e Pós Graduação - CGESP e do CEEN - Centro de Estudos Especializados em cursos de pós graduação em medicina, enfermagem e nutrição. Atua como enfermeiro, servidor público, na

Escola de Saúde de Goiás (ESG), da Secretaria Estadual de Saúde. É especialista em Segurança do Paciente pela Fundação Oswaldo Cruz, especialista em Análise da Situação de Saúde pela IPTSP/UFG e especialista em Saúde do Trabalhador pela FEN/UFG. Mestre em Enfermagem Docente UNB, Enfermeira e Servidora na ESG/SES. Especialista em Segurança do Paciente, Análise da Situação de Saúde e Saúde do Trabalhador.

EMENTA: Principais aspectos da organização dos serviços previstos na Lei Orgânica do SUS. Importância do planejamento estratégico em saúde. Plano de Saúde como instrumento privilegiado de gestão.



3. COMPLIANCE, ÉTICA E SUSTENTABILIDADE

Professor(a): Gabriella Amorim de Souza

Titulação: Especialista

Mini currículo: Advogada, especialista em Direito Tributário e Processo Tributário. Estagiou na Procuradoria da Fazenda Nacional em Goiás (2010/2012) e na Procuradoria-Geral do Estado de Goiás (2013). Foi membro da Comissão de Direito Tributário da OAB/GO (2013/2015). Atuou como Gerente de Licitações e Contratos Administrativos, Presidente da Comissão Permanente de Licitação e da Comissão Permanente de Tomada de Contas Especial, todas da Secretaria de Estado de Governo do Estado de Goiás (2016/2018). Assessora Técnica da Procuradoria Setorial da Secretaria de Estado da Administração do Estado de Goiás e membro do Comitê Permanente para Questões da Mulher e da Diversidade no âmbito da Secretaria de Estado da Administração (2019). Secretária-geral da Comissão Especial de Direito Administrativo da OAB/GO (2019/2021).

EMENTA: Aplicabilidade dos conceitos de Compliance e Governança Corporativa. Responsabilidade Social e Ética. Valores pessoais e profissionais. Código de Ética e o impacto na Cultura Organizacional. Responsabilidade Social. Avaliação da Cidadania e Sustentabilidade Corporativa - Balanço Social.



4. GESTÃO DAS AÇÕES DA VIGILÂNCIA EM SAÚDE

Professor(a): Edson Sidião de Souza Júnior

Doutor: Doutor

Mini currículo: Edson Sidião de Souza Júnior é Doutor em Medicina Tropical pela Universidade Federal de Goiás (2008), Mestre em Medicina Tropical pela Universidade Federal de Goiás (2004), Especialista em Gestão da Assistência Farmacêutica pela Universidade Federal de Santa Catarina (2015), Especialista em Comunicação em Mídias Digitais pela Universidade Estácio de Sá (2015) e Farmacêutico pela Universidade Federal de Goiás (2000).

Publicou 17 artigos em periódicos especializados e 79 trabalhos em anais de eventos. Atualmente é professor na Faculdade Cambury, onde já coordenou o departamento de Prática Cambury de Aprendizagem. Foi Diretor acadêmico da Faculdade Estácio de Sá de Goiás, onde já atuou como coordenador do curso de Farmácia. Atua na área de Parasitologia (com ênfase em Protozoologia Parasitária Humana) e Atenção Farmacêutica. Já atuou profissionalmente na Universidade Federal de Goiás, Pontífice Universidade Católica de Goiás, Universidade Paulista, Faculdades Objetivo e Faculdade Estácio de Sá de Goiás. Nestas instituições ministrou diversas disciplinas da área da saúde para o curso de graduação (Biomedicina, Psicologia, Biologia, Terapia ocupacional, Fisioterapia, Enfermagem, Medicina, Farmácia, etc.) e pós-graduação (Medicina Tropical, Fisioterapia, Saúde da Família). É avaliador ad hoc de cursos de graduação em Farmácia do INEP.

Ementa: Planejamento estratégico situacional e suas aplicações na VS. Marcos legais do planejamento no SUS. Organização do planejamento em saúde, da assistência à saúde e da articulação Inter federativa.

5. FINANCIAMENTO DAS AÇÕES EM SAÚDE PÚBLICA

Professor(a): Luciana Pereira dos Santos

Titulação: Especialista

Mini currículo: Possui graduação em Direito e Ciências contábeis. É especialista em Direito Tributário e mestranda programa de mestrado profissional em Gestão Organizacional da UFG. Atua há 14 anos como contadora e 4 anos como advogada. Atualmente é responsável técnica e Controller do Hospital Araújo Jorge, gerenciando as áreas de controladoria e contabilidade.

Ementa: Distribuição dos valores mínimos a serem aplicados pelos entes federativos em ações e serviços públicos de saúde. Diretrizes para o processo de planejamento no âmbito do SUS. Financiamento e a transferência dos recursos federais para as ações de VS na forma de blocos de financiamento. Incentivos financeiros de ações e

6. INDICADORES DE SAÚDE E ANÁLISE DE SITUAÇÃO DE SAÚDE

Professor(a): Lucas Nojosa Oliveira

Titulação: Doutor

Mini currículo: Professor Substituto Instituto Federal de Goiás, Professor na Faculdade de Piracanjuba e Instituto de Pós-graduação ITH. Doutor em Patologia Molecular pela Universidade de Brasília. Mestre em Biologia da Relação Parasito-Hospedeiro pela



Universidade Federal de Goiás (2014). Graduado em Biomedicina pela Pontifícia Universidade Católica de Goiás (2011). Tem experiência na área de Relação Parasito-Hospedeiro, Biologia Celular e Molecular, Bioquímica e Metabologia.

Ementa: Conceitos básicos; Indicadores e Dados básicos (IDB). Finalidade de Asis; Atributos de Asis.



7. PLANEJAMENTO EM SAÚDE PÚBLICA

Professor(a): Mirian Cristina de Oliveira

Titulação: Mestra

Mini currículo: Mestra em Educação pela Pontifícia Universidade Católica de Goiás. Graduada em ENFERMAGEM pela Faculdade União de Goyazes (2011). Pós-Graduação Lato Sensu em EPIDEMIOLOGIA, VIGILÂNCIA E GESTÃO DE SERVIÇOS DE SAÚDE e em EDUCAÇÃO NA SAÚDE PARA PRECEPTORES DO SUS. Membro Titular da Comissão Própria de Avaliação da Escola de Saúde de Goiás e da Comissão Permanente de Integração Ensino-Serviço do Estado de Goiás (CIES).

Ementa: Análise da situação de saúde do território na elaboração do Plano de Saúde. Instrumentos de gestão próprios do SUS e da gestão pública. Conceitos de planejamento por resultados.



8. QUALIDADE E SEGURANÇA DO PACIENTE COM FOCO NA EXPERIÊNCIA DO PACIENTE

Professor(a): Vanessa Amaral dos Santos

Titulação: Especialista

Mini currículo: Enfermeira especialista em Saúde Pública e Controle de Infecção, membro da Rede Brasileira de Enfermagem e Segurança do Paciente (REBRAENSP -GO). Experiência em Controle de Infecção, Segurança do Paciente, Gestão de Risco, gestão da Qualidade e Liderança. Formação em consultoria para Acreditação e Gestão da Qualidade e Acreditação em Saúde e Avaliadora SBA/ONA. Atua como palestrante e docente de cursos de Pós-graduação, atualmente coordenadora no MBA de Segurança do Paciente. Sócia proprietária e consultora da empresa Qualy & Saúde Consultoria e Assessoria. Business Executive Coach e Leader Coach, atualmente atua em atendimentos presenciais e online. Especialista e apaixonada por Desenvolvimento Humano e liderança.

Ementa: História da Qualidade, ações e Estratégias de gestão da qualidade e segurança do paciente, paciente na segurança do paciente, cultura de segurança na jornada do paciente. Humanização como fator positivo na qualidade e segurança do paciente.



9. METODOLOGIA DO ENSINO SUPERIOR

Professor(a): Edson Sidião de Souza Júnior

Titulação: Doutor

Mini currículo: Edson Sidião de Souza Júnior é Doutor em Medicina Tropical pela Universidade Federal de Goiás (2008), Mestre em Medicina Tropical pela Universidade Federal de Goiás (2004), Especialista em Gestão da Assistência Farmacêutica pela Universidade Federal de Santa Catarina (2015), Especialista em Comunicação em Mídias Digitais pela Universidade Estácio de Sá (2015) e Farmacêutico pela Universidade Federal de Goiás (2000). Publicou 17 artigos em periódicos especializados e 79 trabalhos em anais de eventos. Atualmente é professor na Faculdade Cambury, onde já coordenou o departamento de Prática Cambury de Aprendizagem. Foi Diretor acadêmico da Faculdade Estácio de Sá de Goiás, onde já atuou como coordenador do curso de Farmácia. Atua na área de Parasitologia (com ênfase em Protozoologia Parasitária Humana) e Atenção Farmacêutica. Já atuou profissionalmente na Universidade Federal de Goiás, Pontífice Universidade Católica de Goiás, Universidade Paulista, Faculdades Objetivo e Faculdade Estácio de Sá de Goiás. Nestas instituições ministrou diversas disciplinas da área da saúde para o curso de graduação (Biomedicina, Psicologia, Biologia, Terapia ocupacional, Fisioterapia, Enfermagem, Medicina, Farmácia, etc.) e pós-graduação (Medicina Tropical, Fisioterapia, Saúde da Família). É avaliador ad hoc de cursos de graduação em Farmácia do INEP.

Ementa: Fundamentos da Metodologia Científica. Recursos e técnicas da revisão bibliográfica. Importância social do trabalho científico. Técnica de Leitura Dinâmica em Artigo Científico. Elementos constituintes do artigo. Bases filosóficas e científicas da pesquisa. Determinação do problema/ hipóteses/objetivos. Comunicação Científica. Planejamento e execução da pesquisa. Redação científica. Revistas Científicas e Qualis. Definição de autoria e plágio.



10. DESAFIOS CONTEMPORÂNEOS EM GESTÃO

Professor(a): Edson Sidião de Souza Júnior

Titulação: Doutor

Mini currículo: Edson Sidião de Souza Júnior é Doutor em Medicina Tropical pela Universidade Federal de Goiás (2008), Mestre em Medicina Tropical pela Universidade Federal de Goiás (2004), Especialista em Gestão da Assistência Farmacêutica pela Universidade Federal de Santa Catarina (2015), Especialista em Comunicação em Mídias Digitais pela Universidade Estácio de Sá

(2015) e Farmacêutico pela Universidade Federal de Goiás (2000). Publicou 17 artigos em periódicos especializados e 79 trabalhos em anais de eventos. Atualmente é professor na Faculdade Cambury, onde já coordenou o departamento de Prática Cambury de Aprendizagem. Foi Diretor acadêmico da Faculdade Estácio de Sá de Goiás, onde já atuou como coordenador do curso de Farmácia. Atua na área de Parasitologia (com ênfase em Protozoologia Parasitária Humana) e Atenção Farmacêutica. Já atuou profissionalmente na Universidade Federal de Goiás, Pontífice Universidade Católica de Goiás, Universidade Paulista, Faculdades Objetivo e Faculdade Estácio de Sá de Goiás. Nestas instituições ministrou diversas disciplinas da área da saúde para o curso de graduação (Biomedicina, Psicologia, Biologia, Terapia ocupacional, Fisioterapia, Enfermagem, Medicina, Farmácia, etc.) e pós-graduação (Medicina Tropical, Fisioterapia, Saúde da Família). É avaliador ad hoc de cursos de graduação em Farmácia do INEP.

Ementa: Principais aspectos da gestão em saúde. A gestão do SUS. Importância da cogestão na saúde e gestão participativa. O processo de trabalho em saúde. Gestão do trabalho e da educação na saúde. Conflito e negociação.



11. PLANEJAMENTO E ORGANIZAÇÃO DAS REDES DE ATENÇÃO À SAÚDE

Professor(a): Vanessa Amaral dos Santos

Titulação: Especialista

Mini currículo: Enfermeira especialista em Saúde Pública e Controle de Infecção, membro da Rede Brasileira de Enfermagem e Segurança do Paciente (REBRAENSP -GO). Experiência em Controle de Infecção, Segurança do Paciente, Gestão de Risco, gestão da Qualidade e Liderança. Formação em consultoria para Acreditação e Gestão da Qualidade e Acreditação em Saúde e Avaliadora SBA/ONA. Atua como palestrante e docente de cursos de Pós-graduação, atualmente coordenadora no MBA de Segurança do Paciente. Sócia proprietária e consultora da empresa Qualy & Saúde Consultoria e Assessoria. Business Executive Coach e Leader Coach, atualmente atua em atendimentos presenciais e online. Especialista e apaixonada por Desenvolvimento Humano e liderança.

Ementa: Principais aspectos da organização dos serviços previstos na Lei Orgânica do SUS. Importância do planejamento estratégico em saúde. Plano de Saúde como instrumento privilegiado de gestão.

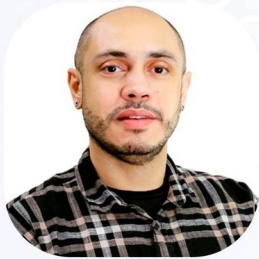

12. SAÚDE ITH 4.0: PRÁTICA E NEGÓCIO

Professor(a): Edson Sidião de Souza Júnior

Titulação: Doutor

Mini currículo: Edson Sidião de Souza Júnior é Doutor em Medicina Tropical pela Universidade Federal de Goiás (2008), Mestre em Medicina Tropical pela Universidade Federal de Goiás (2004), Especialista em Gestão da Assistência Farmacêutica pela Universidade Federal de Santa Catarina (2015), Especialista em Comunicação em Mídias Digitais pela Universidade Estácio de Sá (2015) e Farmacêutico pela Universidade Federal de Goiás (2000). Publicou 17 artigos em periódicos especializados e 79 trabalhos em anais de eventos. Atualmente é professor na Faculdade Cambury, onde já coordenou o departamento de Prática Cambury de Aprendizagem. Foi Diretor acadêmico da Faculdade Estácio de Sá de Goiás, onde já atuou como coordenador do curso de Farmácia. Atua na área de Parasitologia (com ênfase em Protozoologia Parasitária Humana) e Atenção Farmacêutica. Já atuou profissionalmente na Universidade Federal de Goiás, Pontífice Universidade Católica de Goiás, Universidade Paulista, Faculdades Objetivo e Faculdade Estácio de Sá de Goiás. Nestas instituições ministrou diversas disciplinas da área da saúde para o curso de graduação (Biomedicina, Psicologia, Biologia, Terapia ocupacional, Fisioterapia, Enfermagem, Medicina, Farmácia, etc.) e pós-graduação (Medicina Tropical, Fisioterapia, Saúde da Família). É avaliador ad hoc de cursos de graduação em Farmácia do INEP.

Ementa: Identificação das motivações e talentos para empreender. Busca de oportunidade de negócio no mercado. Clientes. Empreender. Gerenciar atividades. Documentar. Nichos de Mercado. Análise de SWOT. *Marketing.*

DIRETORA ACADÊMICA

Maryele de Senna Nogueira



Mini currículo: Graduada em Administração de Empresas e Ciências Contábeis, Especialista em Finanças, Controladoria e Auditoria, possui MBA em Gestão, Estratégia e Inovação em Saúde. Atua há 14 anos com gestão de negócios, controladoria, planejamento estratégico, gestão financeira, controle orçamentário, implantação e mensuração de indicadores de resultados.

Trabalho de Conclusão de Curso

O ITH não possui TCC, aqui você desenvolve um plano de negócio para que no futuro, caso queira empreender, já terá o projeto bem organizado.

Certificado

A emissão do Certificado autorizado pelo MEC, será realizado em até 90 dias após a conclusão da especialização.

Diferenciais

- Aula com professores experientes, que vivenciam na prática a GESTÃO PÚBLICA EM SAÚDE nas organizações da Administração direta e indireta;
- Ementa criada para desenvolver o senso crítico do aluno, elevando seu nível profissional de júnior para sênior.
- Disciplina Saúde ITH 4.0 para desenvolver visão empreendedora e ampliar as oportunidades de atuação no mercado.



 **ITH**

COM A PÓS-GRADUAÇÃO VOCÊ SERÁ CAPAZ DE:



Você expert

Profissional capaz de planejar, implementar, supervisionar e avaliar programas de políticas públicas voltados para o desenvolvimento local e regional em instituições públicas de saúde.



Desenvolver competências

- Coordenar, com competência e habilidades, os processos de produção do cuidado ao usuário para garantir a integralidade e qualidade da atenção à saúde;
- Conhecer e entender a sistemática da gestão do Sistema Único de Saúde relativa aos processos e procedimentos administrativos que envolvem licitações, contratos e convênios; gestão de recursos e prestação de contas e a execução de programas e projetos de saúde;
- Criar planos, coordenar equipes, desenvolver estratégias e gerenciar ações políticas na organização de saúde;
- Capacidade para ministrar aulas em cursos superiores.



Ganhar mais

Pesquisas da **Catho Educação** mostram que cursos de qualificação impactam diretamente no salário de um profissional com aumento de até 53%. Os ganhos podem facilmente chegar a **R\$ 3.500** e, por vezes, superar os **R\$ 10.000**.
(guiadacarreira.com.br)

Ao se tornar um profissional extremamente qualificado e competitivo no mercado de trabalho, conseguirá coordenar o funcionamento das entidades do setor saúde, considerar os recursos disponíveis, capacidade operacional e as políticas públicas, buscando melhores resultados para a sociedade.



Realizar Networking

A comunidade Alunith é um grupo de especialistas em suas áreas que trocam experiências, fazem parcerias, pedem indicações e compartilham aprendizados diariamente.

DOCUMENTOS PARA MATRÍCULA

- ✓ **RG** (autenticado)
- ✓ **CPF** (autenticado)
- ✓ **Título de eleitor** (autenticado)
- ✓ **Comprovante de Reservista** (autenticado)
- ✓ **Comprovante de Endereço atual** (cópia simples)
- ✓ **Certidão de Nascimento/Casamento** (autenticado)
- ✓ **Histórico da Graduação** (autenticado)
- ✓ **Diploma da Graduação** (autenticado)

PROCESSO DE MATRÍCULA

1. Escolha um de nossos cursos

2. Realize a sua matrícula

3. Receba os dados de acesso

4. **Pronto!** Estude onde quiser

PERGUNTAS MAIS FREQUENTES

1. Quais documentos necessários para me matricular na Pós-Graduação?

CPF, RG, Certidão de Nascimento ou Casamento, Certificado de Reservista (homens), Histórico da Graduação, Diploma de Graduação (autenticados), 1 foto digital 3x4 e Comprovante de endereço recente.

2. Quando as aulas acontecem e onde o material didático estará disponível?

As aulas (e-books, vídeos, podcast, artigos, infográficos, pops, resoluções e normativas, slides, cases, questões de aprendizagem) estão disponíveis na plataforma durante toda a sua formação para você revisar quantas vezes quiser pelo celular, tablet ou computador e baixar para ler offline.

3. Conseguirei aprender na prática as ferramentas de gestão?

A pós-graduação possui prática com cases e metodologias ativas em 100% das disciplinas. Os professores trabalham situações reais do dia a dia, gerando aprendizado e experiência prática.

4. Qual a capacitação dos professores do curso?

Todos os professores são especialistas, mestres ou doutores e atuantes no mercado nesta área, ou afins. Eles vivenciam a prática diariamente e compartilham suas experiências e expertise, além de ser uma excelente oportunidade para realização de parcerias nos fóruns.

5. O certificado de conclusão de curso tem validade pelo MEC?

Quando receberei?

O certificado é emitido por instituição regularizada pelo MEC, sendo o ITH seu polo operacional de pós-graduação em Goiânia. O certificado de conclusão estará disponível ao aluno em até 90 dias úteis após a conclusão do curso, via correio.

6. Na modalidade digital o certificado difere do presencial?

O certificado virá com carga horária, docentes e disciplinas, idênticas às do presencial. No certificado não está descrito qual a modalidade cursada.

PRESENTE ITH
PARA VOCÊ!

Como construir
uma carreira na área
da saúde

Baixe **AQUI** o *E-book* gratuito



QUERO SER CONVENCIDO

Falar agora





QUERO ME MATRICULAR

Clique Aqui

QUERO QUE ME LIGUE

Preencha aqui seus dados

www.ithpos.com.br

-  62. 3091-7079
-  itheducacional
-  ithpos
-  TransformITH Cast

Rua 203, Nº344 - St. Leste Universitário

CEP: 74.603-060 Goiânia - GO

INSTITUTO HEALTH ITH EIRELI ME

