

**DIGITAL**

**pós-graduação**

# **MBA em Sciras e Segurança do Paciente**



**EAD**



# POR QUE ESCOLHER O ITH?

O mercado **não** absorve amadores! Você já ouviu ou pode ter visto isso de perto. O ITH está há mais de 6 anos no mercado, se tornou referência em educação e conquistou a nota 5 no MEC no EAD, conceito máximo de uma Instituição de Ensino Superior (IES).

Formou mais de 5 mil alunos, está presente em 6 países e desenvolveu uma metodologia exclusiva de aprendizagem chamada **ITH 4.0**.

Se você quer transformar a sua vida através de uma educação de excelência, que o prepara para o mercado, com docentes altamente qualificados, o ponto mais alto de sua vida **COMEÇA AQUI!**

## METODOLOGIA DE APRENDIZAGEM ITH 4.0

1

FOCO NA  
EXPERIÊNCIA  
PRÁTICA DO  
MERCADO;

2

INTERAÇÃO E  
CRIATIVIDADE POR  
MEIO DA  
GAMIFICAÇÃO;

3

CONSTRUÇÃO DO  
SEU MODELO DE  
NEGÓCIO FUTURO;

4

DESENVOLVIMENTO  
DA LIDERANÇA,  
GESTÃO E  
EMPREENDEDORISMO.



## NOSSA CASA

Não é sobre a estrutura moderna e grandiosa, mas sobre um ambiente totalmente humanizado, inovador, confortável e ético.

- **SALAS DE AULA** climatizadas;
- **MESAS E CADEIRAS** estofadas, ajustáveis para metodologias ativas;
- **EQUIPAMENTOS TECNOLÓGICOS** de áudio, som e imagem;
- **QUADRO DE VIDRO E TELÃO** em todas as salas;
- **LABORATÓRIO DE SIMULAÇÃO** realística e clínica escola equipadas;
- **ATENDIMENTO 24 HORAS** pela Helena, nossa atendente virtual;
- **PLATAFORMA MULTICANAL HUMANIZADA** e de resposta rápida aos alunos.



CONHEÇA A FACULDADE  
ATRAVÉS DO **TOUR VIRTUAL**

# TRANFORMITH



A **IES** possui um projeto inovador de levar o conhecimento a todos os alunos e à comunidade de forma gratuita. Assim, todos os alunos têm acesso:

- À Comunidade **Alunith** onde estão alunos, ex-alunos e docentes para Networking;
- Página de conteúdo e dicas atualizadas nas redes sociais;
- Blog com notícias semanais sobre as áreas dos cursos;
- PodCast com os melhores especialistas do mercado em gestão e saúde.
- Plataforma E-commerce com vários cursos incríveis e bônus para você se capacitar ainda mais.



 ITH

# **SOBRE A PÓS-GRADUAÇÃO MBA EM SCIRAS E SEGURANÇA DO PACIENTE**

Quando falamos em riscos na área da saúde, logo nos reportamos a uma situação indesejada que cause danos ao paciente. A assistência à saúde sempre envolverá riscos, no entanto, esses danos podem ser reduzidos quando os mesmos são analisados e eliminados, evitando que sejam possíveis causas de eventos adversos.

Para tanto, é necessário a implantação de uma cultura de gerenciamento de riscos como um fator crítico para a melhoria da qualidade da assistência em saúde, pois a prevenção e o controle dos riscos são essenciais para a segurança dos profissionais e clientes em um estabelecimento de saúde.

Estudos estimam que a ocorrência de incidentes relacionados à assistência à saúde, e em particular os eventos adversos, afete de 4% a 16% de pacientes hospitalizados em países desenvolvidos, o que sensibilizou sistemas de saúde em todo o mundo a melhorar a segurança do paciente (ANVISA, 2017). Visto que, é direito de todo e qualquer indivíduo, receber uma assistência à saúde de qualidade e livre de danos,

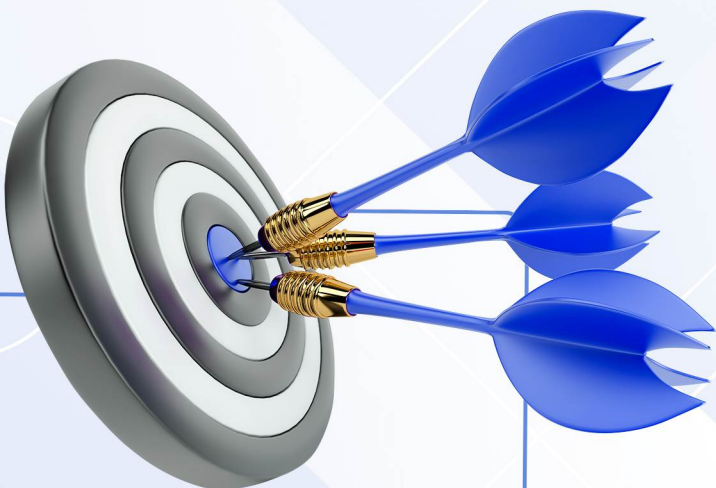

é dever de todo serviço de saúde prestar uma assistência eficiente e segura em todos os seus processos. Assim, a busca por profissionais capacitados para alinhar gestão e segurança do paciente é uma demanda crescente nas instituições de saúde.

O curso visa proporcionar conhecimento ao profissional na prestação de cuidados em saúde, preparando-os de modo que consigam estruturar um modelo de gerenciamento de riscos. Além de fornecer métodos e ferramentas para todas as fases de análise de riscos, gestão de eventos adversos e a melhoria dos processos e sistemas, visando sempre promover um ambiente assistencial mais seguro para o profissional, paciente e família.



**EAD**



**6 ou 12  
meses**



**440 horas**

# QUEM PODE FAZER ESTE CURSO?

**Público Alvo:** área multiprofissional. Enfermeiros, Farmacêuticos, Biomédicos, Médicos, Fisioterapeutas, Psicólogos, Nutricionistas, Biólogos, Administradores, Contadores, Advogados e Profissionais de RH. Recomendado para profissionais que desejam atuar na área de SCIRAS e Segurança do Paciente:

- Cuja carreira atual ou futura exija buscar novos níveis de formação acadêmica;
- Possuem conhecimentos ainda insuficientes na área e sabem que o aprofundamento o tornará capaz de se diferenciarem no mercado, além de conseguirem melhorar processos, promover padronizações e excelência em gestão;
- Que atuam ou desejam atuar na área da saúde como técnicos, consultores ou gestores dos riscos e da segurança do paciente.

Pré-requisitos:

- Profissionais com formação superior em diversas áreas de conhecimento (medicina, enfermagem, administração, fisioterapia, nutrição, farmácia, biomedicina, direito, engenharia, etc.).



**ITH com nota máxima na modalidade EAD no MEC com Conceito 5, com portaria nº 05/19 - DG.**





## Vagas

As vagas são limitadas por turma e abertas novas turmas semestralmente, portanto garanta de imediato a sua vaga para não ficar esperando.

## Início

Acesso imediato após a sua matrícula, **COMECE AGORA.**

## Acesso à Plataforma

O acesso à sala de aula virtual da especialização pode ser realizado utilizando *tablets*, *notebooks*, computadores ou mesmo o celular *smartphone*, quando e onde quiser, assim você terá flexibilidade para se capacitar, visto que o tempo é recurso escasso.

## Ambiente Virtual de Aprendizagem

O ambiente virtual de aprendizagem é intuitivo, simples e garante total autonomia ao aluno, contendo vários recursos de aprendizagem e acompanhamento:

- Calendário acadêmico;
- Acesso a notas e faltas;
- Acesso ao conteúdo;
- Acesso ao status de andamento;
- Acesso ao seu plano financeiro, parcelas e status de pagamento;
- Acesso ao seu Contrato Educacional;
- Acesso à Secretaria virtual com opção de requerimentos;
- Fórum;
- Emissão de certificado por módulo cursado de forma automática, após aprovação;
- Personalização do seu perfil como aluno;
- Upload de toda a sua documentação online;
- Novidades do ITH;
- Acesso a bônus exclusivo para alunos, para todos os outros nossos cursos;
- Tutor para acompanhamento do aluno e melhor experiência.

## Cronograma

Todas as disciplinas cursadas ficarão disponíveis após a sua matrícula durante toda a pós-graduação e mais 3 meses de acesso bônus para você aproveitar mais.

As atualizações permanentes dos conteúdos, estarão disponíveis para você estudar e rever os conteúdos quantas vezes quiser.

## Material Didático

Estão inclusos na pós-graduação:

- ✓ Videoaulas com os maiores especialistas da área;
- ✓ Material denso e completo no formato de infográfico;
- ✓ Vídeos de referência complementares;
- ✓ Games;
- ✓ Questões Aprenda Mais;
- ✓ E-books;
- ✓ Textos de autoria do docente;
- ✓ Estudo de casos clínicos;
- ✓ Material complementar científico e/ou de referência na área;

**OBS:** você pode baixar todos os materiais complementares para acessar offline.

## Pré-requisitos

Profissionais com formação superior em diversas áreas de conhecimento (medicina, enfermagem, administração, fisioterapia, nutrição, farmácia, biomedicina, direito, engenharia, gestão, etc.).



 ITH

# CONTEÚDO PROGRAMÁTICO



## 1. ACREDITAÇÃO, LEGISLAÇÃO E CONTEXTUALIZAÇÃO ECONÔMICA. GESTÃO DE RISCOS E SEGURANÇA DO PACIENTE

**Professor(a):** Andrea Maria Peixoto

**Titulação:** Mestra

**Mini currículo:** Profissional da área de Gestão, tendo trabalhado nas áreas de Planejamento Estratégico, Acreditação e Sistema ISSO 9001. Com Graduação em Administração de Empresas e Direito, além de 07 pós-graduações, sendo estas em Gestão de Unidade de Saúde (Gestão Hospitalar) pela Universidade da Beira Interior de Portugal, duas na área de Qualidade, uma em Planejamento Estratégico e duas em Direito, com mestrado em Gestão de Unidades de Saúde em andamento. Exerceu a função de Coordenadora de Gestão de Riscos e Acreditação na Secretaria de Saúde do Estado de Goiás, responsável por orientar as Unidades de Saúde Públicas do Estado de Goiás em implementar processos de Gestão da Qualidade nas Instituições, adotando a ferramenta de Acreditação. Atualmente, dos 12 Hospitais acreditados em Goiás, 6 são do Serviço Público Estadual. Trabalhou por 34 anos na autarquia IPASGO, plano de Saúde dos Servidores do Estado de Goiás, onde atuou em diversas áreas, como Gerente de Auditoria de Saúde, de Relacionamento com o prestador, de planejamento, Assessoria Técnica e etc. Também foi vice-presidente da SICOOB - SERVCRED, Cooperativa de Crédito dos Servidores do Estado de Goiás. É auditora líder da Norma ISSO 9001 e avaliadora em processos de saúde pela ONA, Organização Nacional de Acreditação. Faz parte do Conselho Estadual de Previdência do Estado de Goiás, onde desenvolveu com a equipe de TI, o Sistema de Compensação Previdenciária do Estado de Goiás com os demais entes da Federação e dos municípios brasileiros. Realiza consultoria e palestras nas áreas supracitadas e em outras tais sobre ferramentas de gestão, indicadores, Análise Crítica, Mapeamento de Processos, BSC, etc. Gerente de Vigilância Sanitária dos Serviços de Saúde do Estado de Goiás. Foi coordenadora de Metodologias ativas na Escola de Saúde pública. Coordenadora na DALMASS - Escola de Líderes e Coordenadora Geral na Escola de Saúde de Goiás, responsável pela implantação de Sistema de Gestão da Qualidade na Escola.

Atualmente é coordenadora de Planejamento e Modelagem Organizacional na Secretaria de Saúde do Estado de Goiás onde está a disposição há 6 anos. Também é Professora convidada na Escola Brasileira de Pós-Graduação, onde ministra as disciplinas sobre a LRF e Administração Pública.

**Ementa:** Introdução a Acreditação, conceitos, legislações, complexidades e gestão do sistema de saúde, dificuldades da implantação da Acreditação, fluxo de Gestão de Riscos, a importância da gestão de Riscos e Segurança do Paciente no Processo de Acreditação.



## 2. GESTÃO DA QUALIDADE, DOCUMENTOS, INDICADORES, PROTOCOLOS, AUDITORIAS INTERNAS E FERRAMENTAS DA QUALIDADE E APLICABILIDADE

**Professor(a):** Jaqueline Vieira de Almeida

**Titulação:** Mestra

**Mini currículo:** Mestre em Assistência e Avaliação em Saúde, na área de Segurança do Paciente com foco no Empoderamento, pela UFG. Especialista em Segurança do Paciente pela FIOCRUZ, Hematologia e Hemoterapia pela UFG. Possui graduação em Farmácia pela Universidade Federal de Goiás (2012). Obteve aprovação no Exame do Sistema Brasileiro de Acreditação / ONA (Edição nº 002/2017). Possui curso de Auditoria e Interpretação da ISO 9001:2015 pelo IEL, Formação de Avaliadores pelo Instituto Qualisa de Gestão e Green Belt Lean Six Sigma pelo IPOG. Tem experiência na área de Qualidade e Projetos, com ênfase em Gerenciamento de Riscos, atuando principalmente nos seguintes temas: segurança do paciente, qualidade, gerenciamento de risco e auditorias.

**Ementa:** Conceito, definição e histórico de Qualidade. Panorama geral no Brasil. Ferramentas. Protocolos. Gestão de documentos. Principais Indicadores.



## 3. SEGURANÇA DO PACIENTE, EVENTOS ADVERSOS E GERENCIAMENTO DOS RISCOS EM ORGANIZAÇÕES DE SAÚDE. PROTOCOLOS DE SEGURANÇA DO PACIENTE – GESTÃO

**Professor(a):** Nuria Neres do Vale

**Titulação:** Especialista

**Mini currículo:** Possui graduação em Enfermagem e Obstetrícia pela Faculdade de Enfermagem (FEN) / Universidade Federal de Goiás (UFG) (1997) com Licenciatura em Enfermagem e

Obstetrícia/Universidade Federal de Goiás (1998). Especialista nas seguintes áreas: Controle de Infecção Hospitalar / Faculdade de Enfermagem (FEN) / Universidade Federal de Goiás (UFG) (1999), Saúde da Família / UFG (2009), Gestão do Trabalho e da Educação em Saúde / Universidade Federal do Rio Grande do Norte (2016), Qualidade e Segurança no Cuidado ao Paciente / Sírio Libanês (2017), MBA em Gestão e Auditoria em Sistemas de Saúde / Instituto de Graduação e Pós Graduação (IPOG) (2018), Certificação Yellow Belt/ Sírio Libanês (2019). Atualmente é funcionária estatutária: 1 - Secretária Municipal de Saúde de Aparecida de Goiânia 2003 até a presente data como Analista em Saúde / Coordenação de Vigilância Sanitária / Chefe de Fiscalização de Controle de Infecção Hospitalar 2 - Secretaria Municipal de Goiânia (2005 até a presente data) no cargo Analista em Saúde Grau III função Enfermeira, atualmente lotada na Unidade de Pronto Atendimento Itaipu. Atua nas áreas de Controle de Infecção nos Serviços de Saúde, Segurança do Paciente, Vigilância em Saúde, Processamento de Artigos, Processamento de Roupas, Higienização e Limpeza Hospitalar, Padronização de Insumos Médico-Hospitalar, Atenção Primária e Docência. Especialista em CCIH, Saúde da Família, Gestão do Trabalho-Educação, Gestão e Auditoria em Saúde, Qualidade e Segurança. Enfermeira, Certificação Yellow Belt, 1ª Secretária, Chefe de Fiscalização e Coord. VISA Ap-Go.

**EMENTA:** Legislação e aplicação, eventos adversos, dano, risco, incidente, circunstância notificável, Near Miss e incidente sem dano. Dificuldades para notificações de eventos adversos, cenário atual de registros de eventos, desafios para as notificações. Atuação na gestão de Riscos, protocolos básicos e desempenho dos processos de cada protocolo. Gerenciamento de indicadores para redução dos riscos em saúde.



#### **4. ESTRUTURAÇÃO, IMPLANTAÇÃO E RESULTADOS DO GERENCIAMENTO DE RESÍDUOS EM SERVIÇOS DE**

**Professor(a):** Tainara Sardeiro de Santana

**Titulação:** Doutora

**Mini currículo:** Possui graduação em Enfermagem pela Faculdade Estácio de Sá de Goiás (2010). Doutora (2021) e Mestre (2015) pelo Programa de Pós-Graduação em Ciências da Saúde na Faculdade de Medicina da Universidade Federal de Goiás. Pós Doutorando no Programa de Pós Graduação em Enfermagem pela Universidade Federal de Goiás. Possui especialização em Centro Cirúrgico/CME/RPA e Auditoria em Saúde pelo CGESP (2017/2018). Enfermeira pioneira com especialização na área de Reabilitação

Visual e Ortóptica (2019). Foi enfermeira, gerente no ambulatório e centro cirúrgico do Centro de Referência em Oftalmologia - CEROF/HC/UFG (2009 - 2019). Membro do projeto de pesquisa do ambulatório de glaucoma do CEROF/HC/UFG. Membro da Sociedade Brasileira de Centro Cirúrgico. Pesquisadora no projeto de pesquisa ZikaPlan - Goiânia. Colaboradora do Setor de Visão Subnormal e Reabilitação e Estimulação Visual do CEROF/UFG. Docente. As linhas de pesquisa são em segurança do paciente, assistência no pré-operatório, oftalmologia, com foco em indivíduos com baixa visão. Possui experiência em reabilitação e estimulação visual, gestão hospitalar, urgência e emergência, centro cirúrgico e docência / gestão universitária. Membro do corpo clínico do Instituto Pan-americano da Visão. A profissional apresentou como palestrante convidada em conferências e simpósios locais, regionais e internacionais.

**Ementa:** Conceituação e Caracterização de Resíduos Sólidos: Resíduos Domiciliares, Resíduos Públicos, Resíduos de Serviços de Saúde, Resíduos Industriais. Regulamentação ambiental, de limpeza pública e de vigilância sanitária, relativas aos RSS. (Etapas de elaboração do Plano de Gerenciamento de Resíduos de Serviços de Saúde PGRSS): Definição da equipe de trabalho, mobilização, diagnóstico, elaboração, implementação e avaliação. Boas Práticas de Gerenciamento dos Resíduos de Serviços de Saúde.

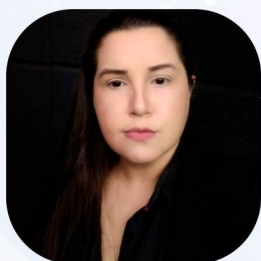

## **5. GESTÃO EM CONTROLE DE INFECÇÃO PARA SETORES DE APOIO (SERVIÇO DE HIGIENIZAÇÃO E LIMPEZA, LAVANDERIA, SERVIÇO DE NUTRIÇÃO E DIETÉTICA - SND E CENTRAL DE MATERIAL DE ESTERILIZAÇÃO - CME**

**Professor(a):** Ana Carolina Cristino Brito

**Titulação:** Especialista

**Mini currículo:** Possui Graduação em Enfermagem pela Pontifícia Universidade Católica de Goiás (2010), especialização em Ciências: Gestão em controle de Infecção Hospitalar (2016), especialização em Gestão da Qualidade e Acreditação em Saúde (2018) e Formação Internacional Profissional & Life COACHING (2019). Enfermeira Coordenadora do Serviço de Controle de Infecção Hospitalar e Presidente da Comissão de Gerenciamento de Resíduos de Serviço de Saúde da Santa Casa de Misericórdia de Goiânia (2011 - 2016). Enfermeira da comissão de Controle de Infecção Hospitalar da UTI Intensive do Hospital do Rim - Goiânia e enfermeira TeleCCIH Intensive (2017) e Analista de Telemedicina Sênior Intensive - Americas Health (2018). Gerente de Contratos e Operacional Higienização e limpeza em saúde, Facites Grupo Evpar (2018).

Atualmente é Coordenadora de Contratos Grupo GPS Hospital Órion.  
**Ementa:** Ações e Estratégias de prevenção e controle das infecções para serviços de apoio, legislações, rotinas, educação continuada. Gestão de Equipamentos e Tecnologias em Saúde. Ações e estratégias para redução das Infecções Relacionadas à Assistência a Saúde. Higienização hospitalar na segurança do paciente. Gestão no Processamento de Materiais e Esterilização na prevenção de IRAS. Reprocessamento de Roupas em Serviços de Saúde e sua importância na segurança do paciente. Perfil epidemiológico como aliado a prevenção e promoção da saúde.



## 6. QUALIDADE E SEGURANÇA DO PACIENTE COM FOCO NA EXPERIÊNCIA DO PACIENTE

**Professor(a):** Vanessa Amaral dos Santos

**Titulação:** Especialista

**Mini currículo:** Enfermeira especialista em Saúde Pública e Controle de Infecção, membro da Rede Brasileira de Enfermagem e Segurança do Paciente (REBRAENSP -GO). Experiência em Controle de Infecção, Segurança do Paciente, Gestão de Risco, gestão da Qualidade e Liderança. Formação em consultoria para Acreditação e Gestão da Qualidade e Acreditação em Saúde e Avaliadora SBA/ONA. Atua como palestrante e docente de cursos de Pós-graduação, atualmente coordenadora no MBA de Segurança do Paciente. Sócia proprietária e consultora da empresa Qualy&Saúde Consultoria e Assessoria. Business Executive Coach e Leader Coach, atualmente atua em atendimentos presenciais e on-line. Especialista e apaixonada por Desenvolvimento Humano e liderança.

**Ementa:** História da Qualidade, ações e Estratégias de gestão da qualidade e segurança do paciente, paciente na segurança do paciente, cultura de segurança na jornada do paciente. Humanização como fator positivo na qualidade e segurança do paciente.



## 7. SEGURANÇA NA ASSISTÊNCIA A SAÚDE

**Professor(a):** Dayse Edwiges Carvalho

**Titulação:** Mestra

**Mini currículo:** Possui graduação em enfermagem pela Universidade Federal de Goiás (2010) e Mestrado em Enfermagem pela Universidade Federal de Goiás (2018). Atualmente é professora substituta da Faculdade de Enfermagem da Universidade de Brasília, UNB, Campus Ceilândia. É professor horista dos Institutos: ITH - Instituto Health de Pós-Graduação; IBEED - Instituto Brasileiro de Extensão Educacional; IPGEB - Instituto de Pós-Graduação em Enfermagem de BSB. Professor convidado do Centro Goiano de



Ensino Pesquisa e Pós Graduação - CGESP e do CEEN - Centro de Estudos Especializados em cursos de pós-graduação em medicina, enfermagem e nutrição. Atua como enfermeiro, servidor público, na Escola de Saúde de Goiás (ESG), da Secretaria Estadual de Saúde. É especialista em Segurança do Paciente pela Fundação Oswaldo Cruz, especialista em Análise da Situação de Saúde pela IPTSP / UFG e especialista em Saúde do Trabalhador pela FEN / UFG.

**Ementa:** As competências de melhoria contínua dos serviços em saúde e segurança do paciente, administração estratégica e tomada de decisão, uso das ferramentas de qualidade.



## 8. METODOLOGIA DO ENSINO SUPERIOR

**Professor(a):** Edson Sidião de Souza Júnior

**Titulação:** Doutor

**Mini currículo:** Edson Sidião de Souza Júnior é Doutor em Medicina Tropical pela Universidade Federal de Goiás (2008), Mestre em Medicina Tropical pela Universidade Federal de Goiás (2004), Especialista em Gestão da Assistência Farmacêutica pela Universidade Federal de Santa Catarina (2015), Especialista em Comunicação em Mídias Digitais pela Universidade Estácio de Sá (2015) e Farmacêutico pela Universidade Federal de Goiás (2000). Publicou 17 artigos em periódicos especializados e 79 trabalhos em anais de eventos. Atualmente é professor na Faculdade Cambury, onde já coordenou o departamento de Prática Cambury de Aprendizagem. Foi Diretor acadêmico da Faculdade Estácio de Sá de Goiás, onde já atuou como coordenador do curso de Farmácia. Atua na área de Parasitologia (com ênfase em Protozoologia Parasitária Humana) e Atenção Farmacêutica. Já atuou profissionalmente na Universidade Federal de Goiás, Pontífice Universidade Católica de Goiás, Universidade Paulista, Faculdades Objetivo e Faculdade Estácio de Sá de Goiás. Nestas instituições ministrou diversas disciplinas da área da saúde para o curso de graduação (Biomedicina, Psicologia, Biologia, Terapia ocupacional, Fisioterapia, Enfermagem, Medicina, Farmácia, etc.) e pós-graduação (Medicina Tropical, Fisioterapia, Saúde da Família). É avaliador ad hoc de cursos de graduação em Farmácia do INEP.

**Ementa:** Fundamentos da Metodologia Científica. Recursos e técnicas da revisão bibliográfica. Importância social do trabalho científico. Técnica de Leitura Dinâmica em Artigo Científico. Elementos constituintes do artigo. Bases filosóficas e científicas da pesquisa. Determinação do problema/ hipóteses/objetivos. Comunicação Científica. Planejamento e execução da pesquisa. Redação científica. Revistas Científicas e Qualis. Definição de autoria e plágio.



## 9. BIOSSEGURANÇA E CONTROLE DE INFECÇÕES RELACIONADAS À SAÚDE-IRAS

**Professor(a):** Valquíria Vicente Da Cunha Barbosa

**Titulação:** Mestre

**Mini currículo:** Enfermeira, formada pela Universidade Salgado de Oliveira-GO, mestre em Saúde Coletiva pelo Núcleo de Estudos de Saúde Coletiva (NESC) da Universidade Federal de Goiás (UFG-GO), especialista em Controle de Infecção em Estabelecimentos de Saúde pela UFG-GO, em Docência na Educação Profissional, Técnica e Tecnológica pelo Instituto Federal de Goiás (IFG) e especializadas em Ensino Online com ênfase em Metodologias Ativas e Tecnologias Educacionais pela UNIARAGUAIA. Atua na Superintendência na Escola de Saúde de Goiás da Secretaria do Estado de Saúde de Goiás (SES-GO), na coordenação de Metodologias Educacionais em Saúde. Mestre em Saúde Coletiva, Especialista em Controle de Infecção, Docência na Educação Profissional, Técnica e Tecnológica, Ensino Online e Metodologias Ativas, Superintendente e Coord. na ESG/SES-GO.

**Ementa:** Entendimento da legislação profissional com a compressão dos níveis de biossegurança, as classificações dos riscos (Biológicos, químicos, físicos, ergonômicos). Conceitos e importância da biossegurança na segurança do paciente e colaborador, ações e estratégias para implantação e educação em biossegurança. Como a biossegurança pode influenciar a redução dos riscos para o paciente. Educação e desempenho de ações de biossegurança.



## 10. VIGILÂNCIA EPIDEMIOLÓGICA E INDICADORES DE CONTROLE DE INFECÇÃO E SEGURANÇA DO PACIENTE

**Professor(a):** Mirian Cristina de Oliveira

**Titulação:** Mestre

**Mini currículo:** Mestre em Educação pela Pontifícia Universidade Católica de Goiás. Graduada em ENFERMAGEM pela Faculdade União de Goyazes (2011). Pós-Graduação Lato Sensu em EPIDEMIOLOGIA, VIGILÂNCIA E GESTÃO DE SERVIÇOS DE SAÚDE e em EDUCAÇÃO NA SAÚDE PARA PRECEPTORES DO SUS. Membro Titular da Comissão Própria de Avaliação da Escola de Saúde de Goiás e da Comissão Permanente de Integração Ensino-Serviço do Estado de Goiás (CIES).

**Ementa:** Conceitos, finalidades e desafios da vigilância epidemiológica. Indicadores como ferramenta de gestão em saúde, demonstração de indicadores praticados em segurança do paciente e controle de infecção, análise crítica e plano de ação. Conhecer e compreender os fatores em todos os âmbitos da vigilância epidemiológica e indicadores de controle de infecção frente ao desafio da segurança dos pacientes.



## 11. LIDERANÇA E DESENVOLVIMENTO DE PESSOAS

**Professor(a):** Alessandra Naves Marques

**Titulação:** Especialista

**Mini currículo:** Psicóloga pela PUC-GO, Pós-Graduada em Gestão de Pessoas pela UNIP - GO e Coach pelo Instituto Brasileiro de Coaching. Experiência com psicologia clínica e organizacional, atua há 10 anos em gestão de recursos humanos, recrutamento, seleção, treinamentos, revisão e implantação de planos de carreira através de cargos e salários, analista comportamental especialista em coaching assessment, testes e relatórios psicológicos. Especialista em Gestão de Pessoas, Coach. Psicóloga. Expert em Psicologia Clínica e Organizacional, Gestão RH, recrutamento, seleção, planos de carreira e Analista Comportamental.

**Ementa:** Competências de liderança. Análise Comportamental. Aspectos conceituais e teorias motivacionais. Formação e desenvolvimento de equipes. Aprendizagem corporativa em Organizações de Saúde.



## 12. SAÚDE ITH 4.0: PRÁTICA E NEGÓCIO

**Professor(a):** Edson Sidião de Souza Júnior

**Titulação:** Doutor

**Mini currículo:** Edson Sidião de Souza Júnior é Doutor em Medicina Tropical pela Universidade Federal de Goiás (2008), Mestre em Medicina Tropical pela Universidade Federal de Goiás (2004), Especialista em Gestão da Assistência Farmacêutica pela Universidade Federal de Santa Catarina (2015), Especialista em Comunicação em Mídias Digitais pela Universidade Estácio de Sá (2015) e Farmacêutico pela Universidade Federal de Goiás (2000). Publicou 17 artigos em periódicos especializados e 79 trabalhos em anais de eventos. Atualmente é professor na Faculdade Cambury, onde já coordenou o departamento de Prática Cambury de Aprendizagem. Foi Diretor acadêmico da Faculdade Estácio de Sá de Goiás, onde já atuou como coordenador do curso de Farmácia. Atua na área de Parasitologia (com ênfase em Protozoologia Parasitária Humana) e Atenção Farmacêutica. Já atuou profissionalmente na Universidade Federal de Goiás, Pontífice Universidade Católica de Goiás, Universidade Paulista, Faculdades Objetivo e Faculdade Estácio de Sá de Goiás. Nestas instituições ministrou diversas disciplinas da área da saúde para o curso de graduação (Biomedicina, Psicologia, Biologia, Terapia ocupacional, Fisioterapia, Enfermagem, Medicina, Farmácia, etc.) e pós-graduação (Medicina Tropical, Fisioterapia, Saúde da Família). É avaliador ad hoc de cursos de graduação em Farmácia do INEP.



**Ementa:** Identificação das motivações e talentos para empreender. Busca de oportunidade de negócio no mercado. Clientes. Empreender. Gerenciar atividades. Documentar. Nichos de Mercado. Análise de SWOT. *Marketing.*

# DIRETORA ACADÊMICA

Maryele de Senna Nogueira



**Mini currículo:** Graduada em Administração de Empresas e Ciências Contábeis, Especialista em Finanças, Controladoria e Auditoria, possui MBA em Gestão, Estratégia e Inovação em Saúde. Atua há 14 anos com gestão de negócios, controladoria, planejamento estratégico, gestão financeira, controle orçamentário, implantação e mensuração de indicadores de resultados.

## Trabalho de Conclusão de Curso

O ITH não possui TCC, aqui você desenvolve um plano de negócio para que no futuro, caso queira empreender, já terá o projeto bem organizado.

## Certificado

A emissão do Certificado autorizado pelo MEC, será realizado em até 90 dias após a conclusão da especialização.

## Diferenciais

- Aula com professores experientes, que vivenciam na prática a Gestão de Riscos e Segurança do Paciente nos sistemas de saúde.
- Ementa criada para desenvolver o senso crítico do aluno, elevando seu nível profissional de júnior para sênior.
- Disciplina Saúde ITH 4.0 para desenvolver visão empreendedora e ampliar as oportunidades de atuação no mercado.



 **ITH**

# COM A PÓS-GRADUAÇÃO VOCÊ SERÁ CAPAZ DE:



## Você expert

Profissional capacitado a realizar gestão de risco e da segurança do paciente em Serviços de Saúde, por meio da aplicação de instrumentos, ferramentas e técnicas para a identificação, caracterização, planejamento e execução de medidas de prevenção e controle, desenvolvidas com uma visão sistêmica, um pensamento analítico técnico-gerencial e sob uma ótica multidisciplinar.



## Desenvolver competências

- Desenvolver competências
- Aplicar os conceitos-chave do gerenciamento de riscos e segurança do paciente;
- Estruturar um sistema de segurança do paciente baseado nos princípios da alta confiabilidade e na melhoria dos processos e sistemas;
- Identificar, analisar, propor ações e monitorar os riscos decorrentes do cuidado ao paciente;
- Conseguir engajar pacientes e profissionais de saúde na arte do cuidado;
- Capacidade para ministrar aulas em cursos superiores.



## Ganhar mais

Pesquisas da **Catho Educação** mostram que cursos de qualificação impactam diretamente no salário de um profissional com aumento de até 53%. Os ganhos podem facilmente chegar a **R\$ 3.500** e, por vezes, superar os **R\$ 10.000**.  
([guiadacarreira.com.br](http://guiadacarreira.com.br))

Além do preparo técnico, você será capacitado para a prestação do cuidado humanizado e estará desenvolvendo diversas habilidades e competências para ser um profissional extremamente qualificado e competitivo no mercado de trabalho.



## Realizar Networking

A comunidade Alunith é um grupo de especialistas em suas áreas que trocam experiências, fazem parcerias, pedem indicações e compartilham aprendizados diariamente.

## DOCUMENTOS PARA MATRÍCULA

- ✓ **RG** (autenticado)
- ✓ **CPF** (autenticado)
- ✓ **Título de eleitor** (autenticado)
- ✓ **Comprovante de Reservista** (autenticado)
- ✓ **Comprovante de Endereço atual** (cópia simples)
- ✓ **Certidão de Nascimento/Casamento** (autenticado)
- ✓ **Histórico da Graduação** (autenticado)
- ✓ **Diploma da Graduação** (autenticado)

## PROCESSO DE MATRÍCULA

**1.** Escolha um de nossos cursos

**2.** Realize a sua matrícula

**3.** Receba os dados de acesso

**4.** **Pronto!** Estude onde quiser

## PERGUNTAS MAIS FREQUENTES

### 1. Quais documentos necessários para me matricular na Pós-Graduação?

CPF, RG, Certidão de Nascimento ou Casamento, Certificado de Reservista (homens), Histórico da Graduação, Diploma de Graduação (autenticados), 1 foto digital 3x4 e Comprovante de endereço recente.

### 2. Quando as aulas acontecem e onde o material didático estará disponível?

As aulas (e-books, vídeos, podcast, artigos, infográficos, pops, resoluções e normativas, slides, cases, questões de aprendizagem) estão disponíveis na plataforma durante toda a sua formação para você revisar quantas vezes quiser pelo celular, tablet ou computador e baixar para ler offline.

### 3. Conseguirei aprender na prática as ferramentas de gestão?

A pós-graduação possui prática com cases e metodologias ativas em 100% das disciplinas. Os professores trabalham situações reais do dia a dia, gerando aprendizado e experiência prática.



#### 4. Qual a capacitação dos professores do curso?

Todos os professores são especialistas, mestres ou doutores e atuantes no mercado nesta área, ou afins. Eles vivenciam a prática diariamente e compartilham suas experiências e expertise, além de ser uma excelente oportunidade para realização de parcerias nos fóruns.

#### 5. O certificado de conclusão de curso tem validade pelo MEC?

##### Quando receberei?

O certificado é emitido por instituição regularizada pelo MEC, sendo o ITH seu polo operacional de pós-graduação em Goiânia. O certificado de conclusão estará disponível ao aluno em até 90 dias úteis após a conclusão do curso, via correio.

#### 6. Na modalidade digital o certificado difere do presencial?

O certificado virá com carga horária, docentes e disciplinas, idênticas às do presencial. No certificado não está descrito qual a modalidade cursada.

PRESENTE ITH  
PARA VOCÊ!

Como construir  
uma carreira na área  
da saúde

Baixe **AQUI** o *E-book* gratuito



**QUERO SER CONVENCIDO**

*Falar agora*





**QUERO ME MATRICULAR**

*Clique Aqui*

**QUERO QUE ME LIGUE**

*Preencha aqui seus dados*

**[www.ithpos.com.br](http://www.ithpos.com.br)**

-  62. 3091-7079
-  itheducacional
-  ithpos
-  TransformITH Cast

Rua 203, Nº344 - St. Leste Universitário

CEP: 74.603-060 Goiânia - GO

**INSTITUTO HEALTH ITH EIRELI ME**

